

+ de 100
treinamentos



CATÁLOGO DE TREINAMENTOS



**COOUT
ENGENHARIA**

TRANSFORME SEU SONHO EM REALIDADE COM A NOVA PLATAFORMA DE TREINAMENTOS DA **COOUT ENGENHARIA!**

Com a **COOUT EAD**, oferecemos uma
série de cursos de SST totalmente
voltados para a capacitação e
qualificação dos profissionais da
sua empresa.

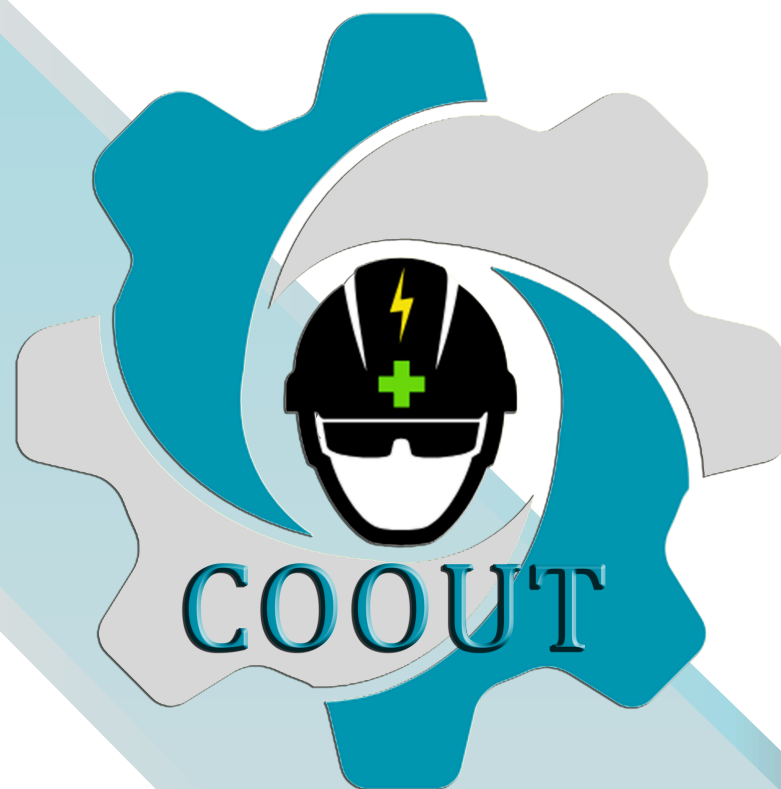

TREINAMENTOS DE FORMAÇÃO

| | | 100% ONLINE | SEMIPRESENCIAL |
|-----|--|-------------|----------------|
| 01. | NR 1 - DISPOSIÇÕES GERAIS E GERENCIAMENTO DE RISCO | ✓ | ✓ |
| 02. | NR 5 - CIPA (Grau de Risco 1 - 8h) | ✓ | ✓ |
| 03. | NR 5 - CIPA (Grau de Risco 2 - 12h) | ✗ | ✓ |
| 04. | NR 5 - CIPA (Grau de Risco 3 - 16h) | ✗ | ✓ |
| 05. | NR 5 - CIPA (Grau de Risco 4 - 20h) | ✗ | ✓ |
| 06. | NR 6 - ORIENTAÇÃO AO USO DO EPI (4h) | ✓ | ✓ |
| 07. | NR 10 - CURSO BÁSICO (FORMAÇÃO) (40h) | ✗ | ✓ |
| 08. | NR 10 - CURSO SEP (FORMAÇÃO) (40h) | ✗ | ✓ |
| 09. | NR 11 - EMPILHADEIRA (16h) | ✗ | ✓ |
| 10. | NR 11 - GUINDAUTO E CESTO SUSPENSO (16h) | ✗ | ✓ |
| 11. | NR 11 - MINI CARREGADEIRA (16h) | ✗ | ✓ |
| 12. | NR 11 - PLATAFORMA ELEVATÓRIA (16h) | ✗ | ✓ |
| 13. | NR 11 - PONTE ROLANTE (16h) | ✗ | ✓ |
| 14. | NR 11 - RETROESCAVADEIRA (16h) | ✗ | ✓ |
| 15. | NR 12 - MÁQUINAS E EQUIPAMENTOS (NO GERAL) (8h) | ✓ | ✓ |
| 16. | NR 13 - SEGURANÇA DO TRABALHO EM OPERAÇÕES DE CALDEIRAS (40h) | ✓ | ✓ |
| 17. | NR 13 - SEGURANÇA DO TRABALHO EM VASOS DE PRESSÃO (40h) | ✓ | ✓ |
| 18. | NR 17 - ERGONOMIA PARA ATIVIDADES ADMINISTRATIVAS (6h) | ✓ | ✓ |
| 19. | NR 17 - ERGONOMIA PARA OPERADOR DE CHECK OUT (6h) | ✓ | ✓ |
| 20. | NR 17 - ERGONOMIA PARA OPERADOR DE TELEMARKETING (6h) | ✓ | ✓ |
| 21. | NR 17 - ERGONOMIA NO TRANSPORTE MANUAL DE CARGAS (6h) | ✓ | ✓ |
| 22. | NR 18 - CONDIÇÕES DE SEGURANÇA E SAÚDE NO TRABALHO NA INDÚSTRIA DA CONSTRUÇÃO (4h) | ✓ | ✓ |
| 23. | NR 20 - CURSO DE INICIAÇÃO SOBRE INFLAMÁVEIS E COMBUSTÍVEIS (3h) | ✗ | ✓ |
| 24. | NR 20 - CURSO BÁSICO (4h) | ✗ | ✓ |
| 25. | NR 20 - CURSO BÁSICO (6h) | ✗ | ✓ |
| 26. | NR 20 - CURSO BÁSICO (8h) | ✗ | ✓ |
| 27. | NR 20 - CURSO INTERMEDIÁRIO (12h) | ✗ | ✓ |
| 28. | NR 20 - CURSO INTERMEDIÁRIO (14h) | ✗ | ✓ |

TREINAMENTOS DE FORMAÇÃO

| | | 100% ONLINE | SEMI-PRESENCIAL |
|-----|---|-------------|-----------------|
| 28. | NR 20 - CURSO INTERMEDIÁRIO (16H) | × | ✓ |
| 29. | NR 20 - AVANÇADO I (20H) | × | ✓ |
| 30. | NR 20 - AVANÇADO II (32H) | × | ✓ |
| 31. | NR 20 - ESPECÍFICO (14H) | × | ✓ |
| 32. | NR 20 - ESPECÍFICO (16H) | × | ✓ |
| 33. | NR 22 - CIPAMIN (20H) | × | ✓ |
| 34. | NR 23 - PROTEÇÃO CONTRA INCÊNDIO (8H) | ✓ | ✓ |
| 35. | NR 26 - SINALIZAÇÃO DE SEGURANÇA NO GERAL (8H) | ✓ | ✓ |
| 36. | NR 26 - SINALIZAÇÃO DE SEGURANÇA ESPECÍFICA PARA LABORATÓRIO (8H) | ✓ | ✓ |
| 37. | NR 29 - TREINAMENTO PARA CPATP (20H) | × | ✓ |
| 38. | NR 29 - SEGURANÇA NO TRABALHO PORTUÁRIO (8H) | ✓ | ✓ |
| 39. | NR 29 - SINALEIRO (8H) | ✓ | ✓ |
| 40. | NR 31 - CIPATR (20H) | × | ✓ |
| 41. | NR 31 - PRODUTOS AGROTÓXICOS (8H) | ✓ | ✓ |
| 42. | NR 31 - TREINAMENTOS INICIAL (8H) | ✓ | ✓ |
| 43. | NR 32 - SEGURANÇA EM SERVIÇOS DE SAÚDE (8H) | ✓ | ✓ |
| 44. | NR 33 - SUPERVISOR (FORMAÇÃO) (40H) | × | ✓ |
| 45. | NR 33 - TRABALHADORES AUTORIZADOS E VIGIAS (FORMAÇÃO) (16H) | × | ✓ |
| 46. | NR 34 - TREINAMENTO ADMISSÃO (6H) | ✓ | ✓ |
| 47. | NR 35 - TRABALHO EM ALTURA (FORMAÇÃO) (8H) | × | ✓ |
| 48. | NR 36 - TRABALHOS EM FRIGORÍFICOS (6H) | ✓ | ✓ |
| 49. | SOBRE PROGRAMA DE CONSERVAÇÃO AUDITIVA - PCA (4H) | ✓ | ✓ |
| 50. | SOBRE PROGRAMA DE PROTEÇÃO RESPIRATÓRIA - PPR. (4H) | ✓ | ✓ |
| 51. | DIREÇÃO DEFENSIVA (16H) | ✓ | ✓ |
| 52. | BRIGADA VOLUNTÁRIA (16H) | × | ✓ |
| 53. | PRIMEIROS SOCORROS (8H OU 16H) | ✓ | ✓ |
| 54. | GINÁSTICA LABORAL (4H) | ✓ | ✓ |

TREINAMENTOS DE RECICLAGEM

| | | 100% ONLINE | SEMI PRESENCIAL |
|-----|---|-------------|-----------------|
| 01. | NR 6 - ORIENTAÇÃO AO USO DO EPI (4h) | ✓ | ✓ |
| 02. | NR 10 - CURSO BÁSICO (20h) | ✗ | ✓ |
| 03. | NR 10 - CURSO SEP (20h) | ✗ | ✓ |
| 04. | NR 11 - EMPILHADEIRA (8h) | ✓ | ✓ |
| 05. | NR 11 - GUINDAUTO E CESTO SUSPENSO (8h) | ✓ | ✓ |
| 06. | NR 11 - MINI CARREGADEIRA (8h) | ✓ | ✓ |
| 07. | NR 11 - PLATAFORMA ELEVATÓRIA (8h) | ✓ | ✓ |
| 08. | NR 11 - PONTE ROLANTE (8h) | ✓ | ✓ |
| 09. | NR 11 - RETROESCAVADEIRA (8h) | ✓ | ✓ |
| 10. | NR 20 - CURSO BÁSICO (4h) | ✗ | ✓ |
| 11. | NR 20 - CURSO BÁSICO (6h) | ✗ | ✓ |
| 12. | NR 20 - CURSO BÁSICO (8h) | ✗ | ✓ |
| 13. | NR 20 - CURSO INTERMEDIÁRIO (12h) | ✗ | ✓ |
| 14. | NR 20 - CURSO INTERMEDIÁRIO (14h) | ✗ | ✓ |
| 15. | NR 20 - CURSO INTERMEDIÁRIO (16h) | ✗ | ✓ |
| 16. | NR 20 - AVANÇADO I (20h) | ✗ | ✓ |
| 17. | NR 20 - AVANÇADO II (32h) | ✗ | ✓ |
| 18. | NR 20 - ESPECÍFICO (14h) | ✗ | ✓ |
| 19. | NR 20 - ESPECÍFICO (16h) | ✗ | ✓ |
| 20. | NR 29 - SEGURANÇA NO TRABALHO PORTUÁRIO (8h) | ✓ | ✓ |
| 21. | NR 31 - TREINAMENTO PERIÓDICO (6h) | ✓ | ✓ |
| 22. | NR 32 - SEGURANÇA EM SERVIÇOS DE SAÚDE (8h) | ✓ | ✓ |
| 23. | NR 33 - SUPERVISOR (8h) | ✗ | ✓ |
| 24. | NR 33 - TRABALHADORES AUTORIZADOS E VIGIAS (8h) | ✗ | ✓ |
| 25. | NR 34 - TREINAMENTO PERIÓDICO (6h) | ✓ | ✓ |
| 26. | NR 35 - TRABALHO EM ALTURA (8h) | ✗ | ✓ |
| 27. | NR 36 - TRABALHOS EM FRIGORÍFICOS (6h) | ✓ | ✓ |

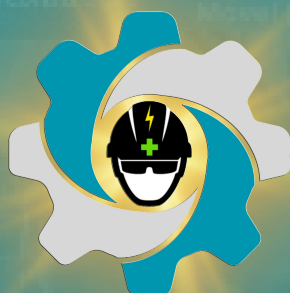

COOUT ENGENHARIA

Medicina e Segurança do Trabalho



www.cooutepi.com.br



www.coout.com.br



comercial@coout.com.br



(11) 97661-4276